

Facultad de Ciencias
Económicas y
Empresariales

Conciliación corresponsable para la adecuación de horarios docentes del PDI

25/05/2026

Este procedimiento podrá ser solicitado por el Personal Docente e Investigador, que se encuentre en alguno de las siguientes supuestos:

- Que tenga a su cuidado directo algún/alguna menor de hasta doce años, siempre que acredite que la persona solicitante es la única responsable del cuidado de la persona menor o que el otro progenitor/a tiene una jornada laboral coincidente y no disfruta de ningún tipo de adaptación horaria por el mismo motivo. O que la persona solicitante tiene la custodia no compartida de ese menor. **La familia numerosa con hijos menores de seis años no tendrá que cumplir este último requisito.**
- Que tenga a su cuidado directo algún/alguna descendiente o ascendiente en primer grado con discapacidad física, psíquica o sensorial igual o superior al 50%, siempre que dicha discapacidad esté acreditada por órgano competente y la persona a cuidar no desempeñe actividades retribuidas.
- Que conviva en el mismo domicilio y tenga a su cuidado directo algún/alguna descendiente o ascendiente en primer grado, cónyuge o pareja de hecho en situación de dependencia, acreditada por órgano competente. En cualquier caso, se tendrá en cuenta la existencia de recurso asignado y el horario de este.

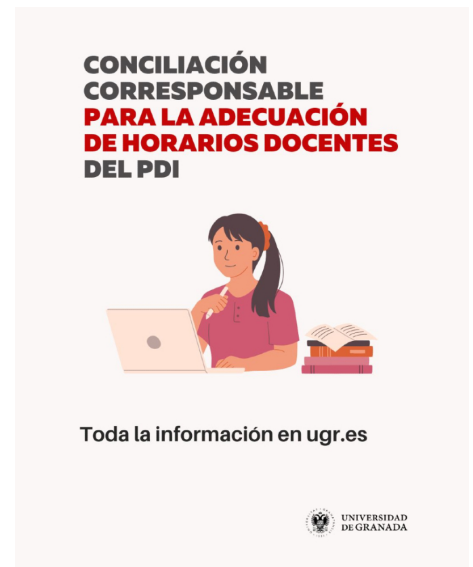
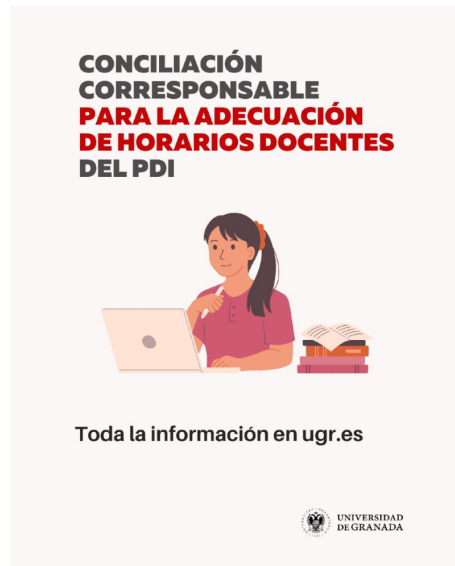

Documentación requerida

La documentación acreditativa en cada uno de los supuestos es la siguiente:

- Acreditación de la vinculación familiar o guarda legal:
 - Libro de familia o documento acreditativo de la guarda y custodia.
 - Título de familia numerosa, si procede.
 - Inscripción del Registro Civil.
 - Certificado de convivencia y/o empadronamiento.
 - Otros documentos acreditativos de la situación familiar.
- Certificación que acredite la situación de discapacidad de la persona descendiente o ascendiente, emitido por el órgano competente.
- Documento de reconocimiento de la situación de dependencia. Cuando aún no se pueda acreditar, se presentará resguardo de inicio del procedimiento de reconocimiento de esta situación.
- Acreditación de la jornada laboral coincidente del otro progenitor/a:
 - Certificación de la empresa en el que se especifique la duración de la jornada y el horario de trabajo.
 - En el caso de que se desarrolle la actividad por cuenta propia, deberán presentar una declaración responsable sobre la actividad desarrollada y el horario de realización.

Toda la documentación acreditativa que no sea aportada por la persona interesada, bien por manifestar la veracidad de su contenido en la declaración responsable, o por autorizar a la Universidad de Granada su consulta en el formulario de solicitud, deberá estar a disposición de la administración en caso de serle requerida.

Plazo de solicitud

La presentación de la solicitud estará disponible **hasta el 8 de junio de 2026**.

La solicitud deberá presentarse a través del procedimiento habilitado en la sede electrónica de la Universidad de Granada denominado "**Gestión de PDI: Solicitud de conciliación POD**", junto con la documentación requerida y el modelo de solicitud de conciliación POD, disponible en la misma.

Más información